

**EINLADUNG**

zur Sitzung des Schul-, Sport- und Kulturausschusses Nr. 4/09  
am Mittwoch, 13. Mai 2009, 17.00 Uhr,  
in der Cafeteria der Sporthalle Oberwengern,  
Hoffmann-von-Fallersleben-Str. 28, 58300 Wetter (Ruhr)

**TAGESORDNUNG**

**Öffentliche Sitzung**

1. Einwohnerfragen
2. Durchführung der Übermittagbetreuung und Mittagessenversorgung im Geschwister-Scholl-Gymnasium und der Realschule Wetter (Ruhr)  
hier: Beschluss zur Einrichtung einer Mensa im Geschwister-Scholl-Gymnasium und der Realschule Wetter (Ruhr)  
- Drucksache-Nr. 33/09-
3. Mitteilungen
4. Anfragen von Ausschussmitgliedern

...

Sollten Sie an der Sitzung nicht teilnehmen können, bitte ich Sie, Ihre Vertreterin/Ihren Vertreter und ggf. auch die Verwaltung - Tel. 840-710 - zu benachrichtigen.

Fiolka  
Ausschussvorsitzender

STADT WETTER (RUHR)

ÖFFENTLICHE

NICHTÖFFENTLICHE

VORLAGE DER VERWALTUNG  
DRUCKSACHE-NR: 33/09

Amt/Abt.: FB 2  
Verfasser/in: Dr. Thier  
Datum: 29.04.2009

---

Beratung und Beschluss	<input checked="" type="checkbox"/>	R A T	am: 28.05.2009
	<input checked="" type="checkbox"/>	Hauptausschuss	am: 14.05.2009
	<input checked="" type="checkbox"/>	Schul-, Sport- und Kulturausschuss (Fachausschuss)	am: 13.05.2009

---

**Betreff:**

**Durchführung der Übermittagbetreuung und Mittagessenversorgung im Geschwister-Scholl-Gymnasium und der Realschule Wetter (Ruhr)  
hier: Beschluss zur Einrichtung einer Mensa im Geschwister-Scholl-Gymnasium und der Realschule Wetter (Ruhr)**

**Beschlussvorschlag:**

Es wird beschlossen, in der Realschule Wetter (Ruhr) und im Geschwister-Scholl-Gymnasium je eine Mensa einzurichten.

**Begründung:**

Aufgrund des Runderlasses des Ministeriums für Schule und Weiterbildung des Landes Nordrhein Westfalen (MSWF), der jede Schule verpflichtet, an Tagen mit verpflichtendem Nachmittagsunterricht eine Übermittagbetreuung von Schülerinnen und Schülern zu gewährleisten, fanden mehrere Gespräche zwischen der Schulleitung des Geschwister-Scholl-Gymnasiums und der Verwaltung statt. Darüber hinaus wurden Ortsbesichtigungen im Geschwister-Scholl-Gymnasium durchgeführt um feststellen zu können, ob geeignete Räumlichkeiten für die Übermittagbetreuung und Mittagessenversorgung im Gebäude vorhanden sind. Vom Ergebnis hängt u. a. auch ab, ob das Geschwister-Scholl-Gymnasium bereits zu Beginn des Schuljahres 2009/2010 das Mittagessenangebot und die Übermittagbetreuung anbietet, oder ob erst im zweiten Halbjahr des kommenden Schuljahres mit der Maßnahme begonnen wird.

Nachdem die Schulleitung des Geschwister-Scholl-Gymnasiums am 27. April 2009(Anlage 1) mitgeteilt hat, dass in der Variante II nur die zweitbeste Lösung nach einem eigenen Anbau für die Mensa gesehen wird, darf nach den Gesprächen mit der Schulleitung vor dem Hintergrund der mittelfristigen Entwicklung der Schülerzahlen und den derzeit noch nicht bekannten Teilnehmerzahlen an der Mittagessenversorgung die Variante II mit den auskömmlichen Erweiterungsmöglichkeiten in den Bereich des Schulhofes als die wirtschaftlichste Variante angesehen

werden. Diese Variante sieht einen Umbau im Erdgeschoss neben dem Jugendcafe vor. Die Variante ist skizzenhaft in der Anlage 2 dargestellt.

Der Entwurf einer Kostenschätzung sieht für die Umbaumaßnahmen Kosten von ca. 105.000,00 Euro vor, weitere Kosten von ca. 20.000,00 Euro ergeben sich für die Herrichtung von Klassenräumen als Ersatz für die in Anspruch genommenen Flächen. Der Umbau von einem Klassenraum und einem Nebenraum des Schülerkaffees wird aus Mitteln der laufenden Bauunterhaltung finanziert, da es sich nicht um Herstellungskosten sondern um einen reinen Erhaltungsaufwand handelt. Im Deckungskreis stehen gegenwärtig rund 349.000,00 Euro zur Verfügung. Zudem beinhaltet diese Summe auch die Erneuerung von Fenstern, die im Investitionsprogramm für diese Schule vorgesehen waren.

Bei der Einrichtung der Mensa im Geschwister-Scholl-Gymnasium wird von einer zu versorgenden Schülerzahl von ca. 220 Schülerinnen und Schülern ausgegangen. Die Kostenschätzung für die Beschaffung von Mobiliar und Küchengeräten stellt sich wie folgt dar:

### Kostenschätzung zur Einrichtung der Mensa im Gymnasium

<b>Einrichtung Speiseraum</b>	<b>Anzahl</b>	<b>Kaufpreis kalkuliert</b>	
Stühle (40,00 €)	110	4.400,00 €	
Tische (360,00 €) für je 6 Schüler	19	6.840,00 €	
<b>Summe</b>		<b>11.240,00 €</b>	<b>11.240,00 €</b>

<b>Kücheneinrichtung</b>	<b>Anzahl</b>	<b>Kaufpreis kalkuliert</b>	
Konvektomat (Heißluftofen)	1	Leasing	
Kombidämpfer	1	Leasing	
Durchschub-Spülmaschine	1	2.900,00 €	
Tiefkühlschränke	2	2.900,00 €	
Kühlschrank groß	1	1.100,00 €	
Kühlschrank klein	1	400,00 €	
Kondenstrockner	1	300,00 €	
Waschmaschine	1	600,00 €	
rollbares Buffet mit Wasserbad	1	2.300,00 €	
Küchenblock	1	2.000,00 €	
<b>Summe</b>		<b>12.500,00 €</b>	<b>12.500,00 €</b>

### Kalkulierte Gesamtkosten

23.740,00 €

Die kalkulierten Kosten für die Einrichtung der Mensa im Gymnasium sind mit ca. 23.740,00 Euro zu beziffern.

Die Umbaumaßnahmen für eine Mensa in der Realschule werden auch aus Mitteln der Bauunterhaltung bestritten, die Kostenschätzung für die Beschaffung von Mobiliar und Küchengeräten stellt sich wie folgt dar:

### Kostenschätzung zur Einrichtung der Mensa in der Realschule

Einrichtung Speiseraum	Anzahl	Kaufpreis kalkuliert	
Stühle (40,00 €)	40	1.600,00 €	
Tische (360,00 €) für je 6 Schüler	7	2.520,00 €	
<b>Summe</b>		<b>4.120,00 €</b>	<b>4.120,00 €</b>

Kücheneinrichtung	Anzahl	Kaufpreis kalkuliert	
Konvektomat (Heißluftofen)	1	Leasing	
Kombidämpfer	1	Leasing	
Gastronomie-Geschirrspüler	1	1.600,00 €	
Tiefkühlschränke	2	2.900,00 €	
Kühlschrank groß	1	1.100,00 €	
Kühlschrank klein	1	400,00 €	
Kondenstrockner	1	300,00 €	
rollbares Buffet mit Wasserbad	1	2.300,00 €	
<b>Summe</b>		<b>8.600,00 €</b>	<b>8.600,00 €</b>

### Kalkulierte Gesamtkosten

12.720,00 €

Die Kosten für die Einrichtung der Mensen in Realschule und Gymnasium sind nicht im Haushalt ausgewiesen. Für die Einrichtung der Mensen müssen überplanmäßige Mittel in Höhe von:

Einrichtung Gymnasium	23.740,00 Euro
Einrichtung Realschule	12.720,00 Euro
<b>Summe</b>	<b>36.460,00 Euro</b>

zur Verfügung gestellt werden.

Mit der Einrichtung der Mensa in der Realschule ist bereits in den Osterferien begonnen worden. Die Betriebsaufnahme ist zum Schuljahrsbeginn 2009/2010 vorgesehen. Im Gymnasium soll mit dem Schuljahrsbeginn 2009/2010 ein Betreuungsangebot vorgehalten werden. Die Mittel für die Angebote in der Realschule und dem Gymnasium stehen bereit. Die Mittagessenversorgung im Gymnasium soll zum zweiten Schulhalbjahr 2009/2010 aufgenommen werden. Die Schulleitung beider Schulen hat gemeinsam mit der Verwaltung als Kooperationspartner für die Betreuungsmaßnahmen die Evangelische Jugend des Kirchenkreises Hagen vorgesehen.



# Geschwister-Scholl-Gymnasium Wetter (Ruhr)

„Geschwister-Scholl-Gymnasium Wetter (Ruhr) – 58300 Wetter“

Stadt Wetter (Ruhr)  
 Fachdienstleiterin  
 Frau Sabel  
 Kaiserstr. 78  
 58300 Wetter (Ruhr)

So. 27.04.09

Städt. Gymnasium  
 Sekundarstufen I und II

Hoffm.-von-Fallerleben-Str.28  
 58300 Wetter (Ruhr)  
 Telefon: 02335/9691-0  
 Telefax: 02335/9691-15

Der Schulleiter

Übermittagbetreuung am Geschwister-Scholl-Gymnasium

27. April 2009

In der Einladung zur Schulausschusssitzung wird unter TOP 8 (Übermittagbetreuung am GSG) ein Sachstandsbericht vorgestellt. Darin ist allerdings nicht aufgeführt, dass der Wunsch der Schule einen **eigenen Anbau für Mensa und Betreuungsräume** vorsah.

Die im Gespräch am 02.04.09 vorgestellten baulichen Varianten sind daher nur als „zweitbeste“ Lösung anzusehen.

Wie in der Besprechung mit allen Beteiligten am 02.04.09 mehrfach angesprochen, besteht bei der nunmehr favorisierten Variante II (Anordnung der Mensa neben dem Schülercafe) ein **dringender Ersatzbedarf** für die wegfallenden Klassen- und Sammlungsräume. Hinzu kommt der auch im Gutachten zur Schulentwicklung (S. 51) genannte erhöhte Raumbedarf (33 % mehr SII-Kurse) durch die Schulzeitverkürzung.

Von Seiten der Schule wird dabei als **optimale Lösung die Nutzung von Räumen der Musikschule** gesehen. Die Musikschule müsste dazu in andere städtische Räumlichkeiten ausweichen.

Sollte die Nutzung dieser „Musikschulräumlichkeiten“ durch das GSG kurzfristig (zum 01.08.2009) nicht möglich sein, müssen an anderer Stelle Klassenräume bereitgestellt werden.

Als relativ schnell umzusetzende und u.E. kostengünstige Möglichkeit bietet sich aus Sicht der Schule hierzu der Umbau der Räume 105 (Schülerarbeitsraum im Selbstlernzentrum) und 106 (sog. Lehrküche) an. Diese Räume könnten gemäß beiliegender Skizze auf Klassenraumgröße verkleinert und mit Leichtbauwänden abgetrennt werden. Dabei blieben die Hauptteile des Selbstlernzentrums (Schülerbibliothek / Schülerrechner) erhalten, lediglich der Schülerarbeitsraum würde deutlich verkleinert. Dieser Nachteil ließe sich nach Freigabe der „Musikschulräumlichkeiten“ durch Umwidmung des Raumes 105 wieder aufheben.

Zum Wohle unserer Schüler hoffe ich auf eine rasche Bereitstellung der benötigten Klassenräume.

Mit freundlichen Grüßen

*Beck*  
 Schulleiter

# Skizze: SLZ und Klassenzimmer

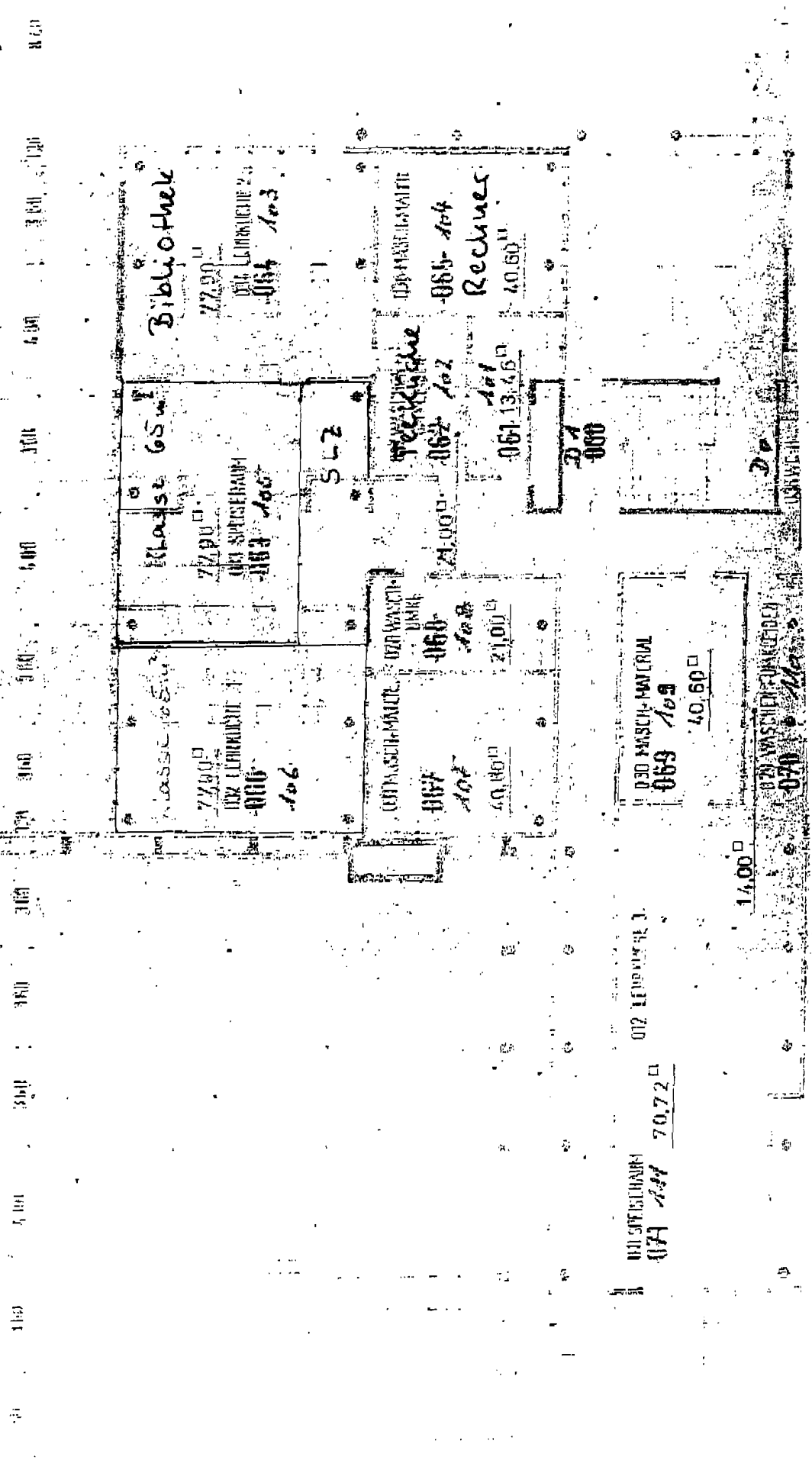

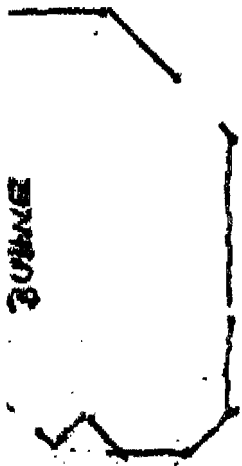

ZUBINE

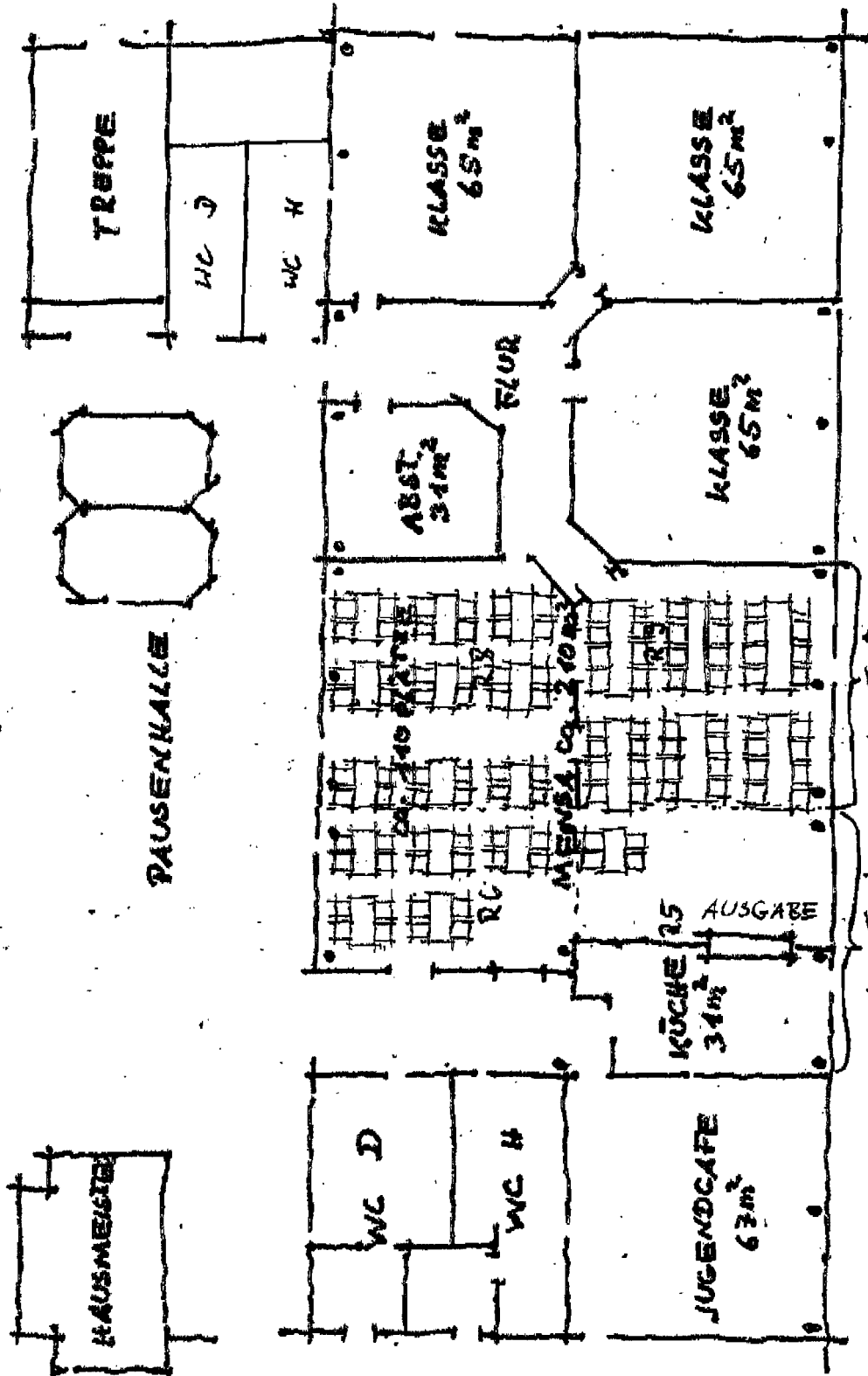

EG - Haupteingangsbereich

neue Fenster 2003  
 neue Fenster 2008  
**VARIANTE II**  
**"JUGENDCAFE"**