

STADT WETTER (RUHR)

NIEDERSCHRIFT

über die

Gremium 4. Sitzung des Jugendhilfeausschusses 2015	Sitzungstermin 03.09.2015	Tag der Absendung 11.09.2015
Sitzungsort Ruhrkirche Kaiserstr. 130 58300 Wetter (Ruhr)	Sitzungsdauer 17:00 Uhr – 18:15 Uhr	Unterschriftsdatum 09.09.2015

Anwesend von den Mitgliedern des Jugendhilfeausschusses:

Vorsitz: Herr Dirk Fröhning

Stimmberechtigte Mitglieder	Beratende Mitglieder
Herr Dennis Petzold Frau Joy Boueke Herr Eckehard Meinecke Herr Udo Picksak Herr Andreas Wicher Frau Karen Haltaufderheide Herr Christopher Krüger (Stv.) Frau Barbara Porepp (Stv.) Herr Walter-Julius Stolte Frau Renate Krisor Frau Ulrike Nebel	Frau Manuela Weber Herr Uwe Mertens Herr Torsten Peters Frau Hannelore Bär

Anwesend von der Verwaltung:

Frau Wiese	Fachbereichsleiterin 3
Frau Forke	Fachdienst Jugend
Frau Barabasch	Fachdienst Jugend
Frau Kraemer	Fachdienst Jugend

Schriftführung:

Frau Auschner	Fachdienstleiterin 3/2
---------------	------------------------

Gäste:

Frau Mertens	Erziehungsberatungsstelle GVS
--------------	-------------------------------

Vor Eintritt in die Tagesordnung

begrüßt der Vorsitzende die Anwesenden.

1. stellt der Vorsitzende fest, dass
 - 1.1. der Jugendhilfeausschuss beschlussfähig ist;
 - 1.2. gegen die ordnungsgemäße Einladung kein Widerspruch erhoben wird.

Öffentlicher Teil

1. Einwohneranfragen
KEINE

2. Mündlicher Bericht und Vorstellung der neuen Leiterin der Erziehungs- und Familienberatungsstelle des GVS
Der Vorsitzende begrüßt zu diesem Tagesordnungspunkt die neue Leiterin der Erziehungs- und Beratungsstelle des GVS.
Frau Mertens stellt sich vor und der Ausschuss bedankt sich bei ihr.

3. Waldmaus 2015
Drucksache 2015107
Frau Nebel berichtet von der diesjährigen Waldmaus und der Ausschuss nimmt den Bericht zustimmend zur Kenntnis.

4. Inklusiver Bauspielplatz 2015
Drucksache 2015109
Frau Forke stellt die Vorlage vor und berichtet vom Bauspielplatz.
Auf Anfrage teilt Frau Forke mit, dass der Bustransfer und die Zusammenarbeit mit dem Unternehmen gut funktioniert haben.
Die statistischen Daten zum diesjährigen Bauspielplatz sind dieser Niederschrift als Anlage beigefügt.
Der Ausschuss nimmt den Bericht zustimmend zur Kenntnis.

5. Neubau einer Kindertageseinrichtung in Alt-Wetter
Drucksache 2015108
Frau Wiese und Frau Kraemer stellen die Vorlage vor und beantworten anschließend Fragen.

Beschluss:

Dem nachfolgend beschriebenen Verfahren zum Neubau einer Kindertageseinrichtung auf dem ehemaligen Hauptschulgelände wird zugestimmt.

Abstimmungsergebnis:

Dafür: 9
Dagegen: 1
Enthaltungen: 2
Damit ist die Beschlussvorlage angenommen.

6. Mitteilungen
 - Frau Forke berichtet, dass am Samstag, 05.09.2015 der Inklusionspreis verliehen wird.
dass am Samstag, 12.09.2015 der Umweltmarkt und Weltkindertag, am 19.09.2015 eine Beachparty auf dem Parkdeck der Klinik in Volmarstein und am Samstag, 26.09.2015 am Seeplatz die Nacht der Jugendkultur stattfinden.

 - Frau Wiese berichtet über die aktuelle Flüchtlingssituation in Wetter (Ruhr) und verweist auf die Sitzungsvorlage im AGSDO, die auf der Homepage der Stadt Wetter (Ruhr) einzusehen ist. Sie gibt einen Überblick zur Anzahl der Kinder im Vorschulalter. Frau Kraemer erläutert das Verfahren zur Vermittlung von Plätzen in Kindertageseinrichtungen.

 - Frau Wiese teilt den Anwesenden den aktuellen Stand im Bereich der Spielplätze mit.

Niederschrift über die Sitzung des Jugendhilfeausschusses

Nr. 4/2015 am 03.09.2015

7. Anfragen von Ausschussmitgliedern
Schriftliche Anfragen wurden nicht gestellt, mündliche Anfragen sofort beantwortet.

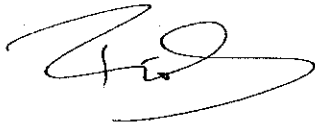

Vorsitzender

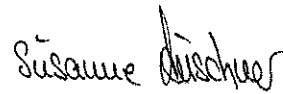

Schriftführerin

Nachtrag zur Sitzung des Jugendhilfeausschusses am 03.09.2015

Im Folgenden sind alle relevanten statistischen Angaben zum inklusiven Bauspielplatz 2015 dargestellt. Die Zahlen aus 2014 dienen als Vergleichswert.

1. Teilnehmeranzahl

	2015	2015 ESV Kinder		2014	2014 ESV Kinder	
1. Woche	270	30	300	242	30	272
2. Woche	258	35	293	240	30	270
3. Woche	178	35	213	177	28	205
Tagesanmeldungen	16	0	16	11	0	11

Durch eine Finanzierung des Teilnehmerbeitrages über das Bildungs- und Teilhabepaket konnten 29 Kindern die Teilnahme am Bauspielplatz ermöglicht werden.

2. Geschlechterverteilung

Bezüglich der Jungen- und Mädchenverteilung ergibt sich folgendes Bild:

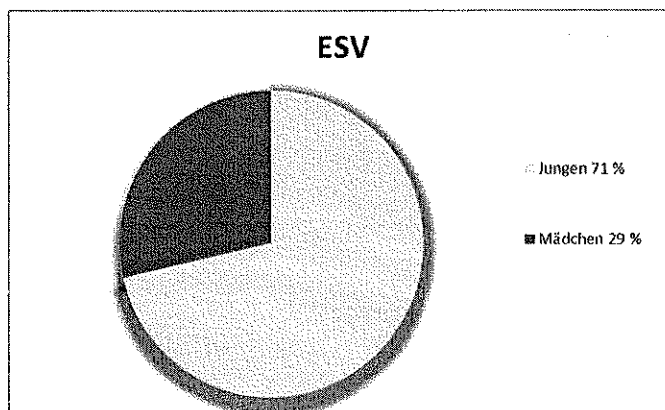
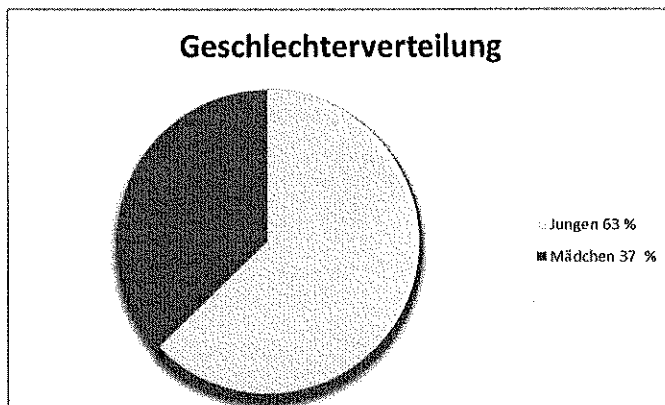

3. Altersstruktur

Die Verteilung der Altersstruktur sieht wie folgt aus:

	2015	2014
6/7 Jahre*	9,40 %	12,20%
8 Jahre	23,30 %	18,30%
9 Jahre	17,90 %	21,00%
10 Jahre	24,00 %	20,00%
11 Jahre	12,10 %	13,20%
12 Jahre	8,90 %	9,50%
13 Jahre	4,40 %	5,80%

* Anmerkung: Jahrgänge 2006, d.h. Kinder sind oder werden in diesem Jahr sieben Jahre alt.

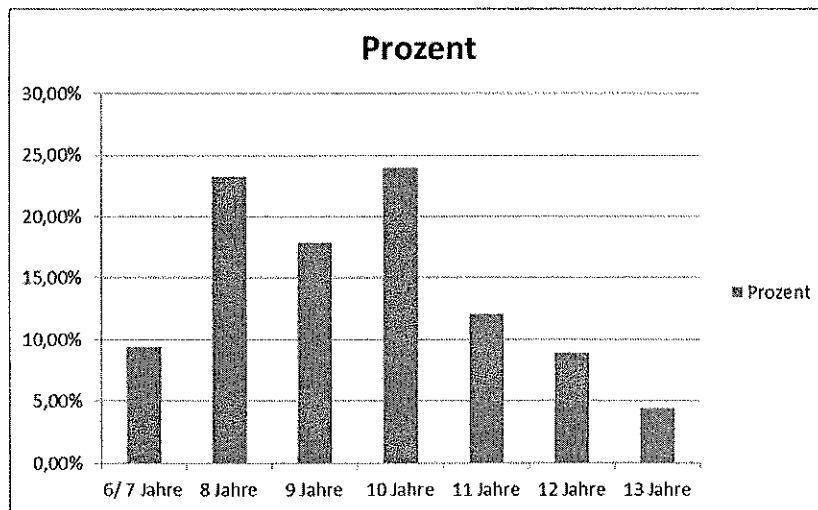

4. Bauspielplatz-Team

Das gesamte Bauspielplatzteam bestand aus insgesamt 58 Personen.

Die Aufteilung sieht wie folgt aus:

	Mitarbeiter/innen Stadt Wetter (Ruhr)	Mitarbeiter/innen Ev. Stiftung Volmarstein
Gesamt	35	23
Hauptamtlich	8 1 BSP-Leitung 7 Gruppenleitungen <u>Mitarbeiter kommen aus:</u> städt. Jugendhäusern, Ganztagsgrundschule Altwetter Jugendpflegeabteilung	4 1 BSP-Leitung 2 Gruppenleitungen 1 Leitung Erlebnispädagogik (Klettern) <u>Mitarbeiter kommen aus:</u> Wohnhäusern und Heimen der ESV, Leitung Freizeitbereich
Krankenschwester		1
Nachtwache	2	
Honorarkräfte	23	11
Integrationskräfte, diakonische Helfer/innen, Praktikantinnen	2	7

Erstmalig haben 4 Jugendliche der ESV im Organisationsbereich mit unterstützt und zum erfolgreichen Gelingen beigetragen. Ihre Aufgaben bestanden darin:

- Ausgabe von Material und Werkzeug
- Mittagessenausgabe
- Einsatz im Spülmobil
- Platzkontrolle (Müll einsammeln, fegen, Mülltonnen prüfen und leeren).

Zur Vorbereitung auf den Bauspielplatz und zur Teamfindung / -stärkung fand im Mai ein gemeinsames Vorbereitungswochenende statt.

Durch diese intensive gemeinsame Planungsarbeit konnte sich das Team strukturieren und auf einander „einspielen“. Dies vereinfachte den Ablauf des Bauspielplatzes deutlich.

Die Teamatmosphäre war entsprechend harmonisch und ausgeglichen.

Die gemeinsame Planungsphase ist für den reibungslosen Ablauf unverzichtbar.